



ISTITUTO PROFESSIONALE DI STATO PER I SERVIZI
ALBERGHIERI, E DELLA RISTORAZIONE

GIACOMO MATTEOTTI

Via Garibaldi 194, 56124 - PISA tel. 05094101 - fax 050941031
sito web: www.matteotti.it - email: pirh01000d@istruzione.it; pirh01000d@pec.istruzione.it

CTS - Centro Territoriale di Supporto
www.cts.pisa.it - email: ctsmatteotti@matteotti.it



IPSSAR "G.MATTEOTTI" - PISA -
Prot. 0002400 del 27/02/2021
C-14 (Uscita)

Al Sito Web Albo
Amm.ne Trasparente

OGGETTO: ADESIONE ALLA PIATTAFORMA PAGOPA - PAGO IN RETE.

Si informano le SS.LL. che con nota n. 1125 dell'08/05/2020 il Ministero dell'Istruzione ha comunicato che, ai sensi dell'art. 65, comma 2, del D.lgs. n. 217/2017 come da ultimo modificato dal D.L. n.162/2019 (Decreto Mille proroghe), a partire dal 30 giugno p.v., i prestatori di servizi di pagamento, c.d. PSP (Banche, Poste, istituti di pagamento e istituti di moneta elettronica) sono chiamati ad utilizzare unicamente la piattaforma PagoPA per erogare servizi di pagamento verso le Pubbliche Amministrazioni.

Con il Decreto Semplificazioni (DL n. 76 del 16/07/2020) è stato prorogato il termine. Nel dettaglio l'art. 24, comma 2, del 16 luglio 2020, n. 76, ha previsto che: "all'articolo 65 del decreto legislativo 13 dicembre 2017, n. 217, sono apportate le seguenti modificazioni: a) al comma 2, le parole "30 giugno 2020" sono sostituite dalle seguenti: "28 febbraio 2021".

Di conseguenza, le Istituzioni Scolastiche, a decorrere dal 28 febbraio 2021, devono adottare e utilizzare, in via esclusiva, la piattaforma PagoPA, in quanto i servizi di pagamento alternativi risulteranno illegittimi. Inoltre, il D.lgs.165/2001, art. 1, comma 2, impone l'utilizzo obbligatorio di PagoPA.

Il Ministero pertanto ha sviluppato e messo a disposizione di tutte le Istituzioni Scolastiche il Sistema centralizzato per i pagamenti telematici Pago In Rete che interagisce direttamente con la Piattaforma PagoPA.

Il sistema Pago In Rete è dedicato alle Istituzioni Scolastiche, alle Famiglie e ai Cittadini e consente:

- alle Istituzioni Scolastiche: di ricevere dalle famiglie i pagamenti tramite PagoPA per i servizi scolastici e di poterne gestire l'intero ciclo di vita, dall'emissione degli avvisi telematici alla riconciliazione degli incassi con le scritture contabili nei sistemi di bilancio;
- alle Famiglie: di pagare telematicamente con PagoPA tasse scolastiche, viaggi di istruzione, visite didattiche, assicurazione integrativa alunni, mensa scolastica autogestita, attività extracurricolari, contributi volontari per specifici servizi;
- al Cittadino: di effettuare pagamenti telematici di contributi a favore del MI (ad esempio Tasse per concorsi indetti dal Ministero dell'Istruzione o Bollo per riconoscimento titoli di studio esteri).

Tutti i servizi disponibili su Pago in Rete sono fruibili sia da PC, Tablet, Smartphone e qualsiasi altro dispositivo portatile.

È possibile accedere al sistema Pago In Rete dall'area riservata all'interno del Portale del Ministero dell'Istruzione utilizzando le proprie credenziali IAM, SPID o POLIS. Maggiori informazioni sono disponibili al seguente indirizzo: <https://www.istruzione.it/pagoindre/>.

Di seguito si riportano alcune slides predisposte dal Ministero che illustrano passo passo la procedura che le famiglie potranno seguire

Ann. E Tasse
Servizi Erogati
Servizi in Rete

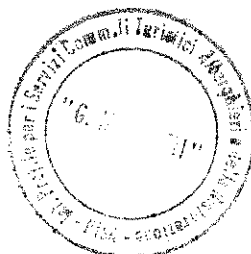

Il Dirigente Scolastico
Prof. Salvatore Caruso

Il compilatore: pt.



Agenzia Formativa Certificata "IPSSAR G. Matteotti"

Famiglie | Come accedere a PIR

Accedere al servizio è semplice basta essere registrati al portale MI, con Username e Password, o effettuare direttamente l'accesso in caso si posseggano

- Le credenziali SPID
- Le credenziali Polis fornite dal MI per i docenti
- Le credenziali utilizzate dai genitori per presentare la domanda d'iscrizione online

Per coloro che non posseggono credenziali per l'accesso diretto potranno effettuare la registrazione dal sito ufficiale del MI fornendo

- Codice fiscale
- Dati anagrafici
- Un indirizzo di posta elettronica attivo

Completata la registrazione, verranno inviate le credenziali per l'accesso al servizio PAGO in Rete all'indirizzo e-mail fornito

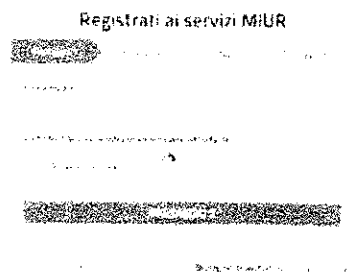

Famiglie | I vantaggi nell'utilizzo di PIR

PAGO in Rete offre vantaggi anche alle famiglie che decidono di aderire al servizio usufruendo dei pagamenti on line



ACCESSO ILLIMITATO AL PAGAMENTO

Puoi eseguire il pagamento quando vuoi
H24 7 giorni su 7



NOTIFICHE DI PAGAMENTO

Ricevi direttamente sulla tua posta elettronica le notifiche di pagamento per ogni versamento ricevuto



SCELTA DELLA MODALITA' DI PAGAMENTO

Puoi scegliere la modalità di pagamento che preferisci



RIDUZIONE DELLE COMMISSIONI

Puoi pagare con un unico versamento gli contributi anche in caso di figli frequentanti scuole diverse



MONITORA I TUOI PAGAMENTI

Puoi monitorare direttamente i pagamenti e avere un aggiornamento costante dello status



RICEVUTA

Hai sempre disponibile la ricevuta dei pagamenti effettuati valida ai fini fiscali

Famiglie | Come pagare

Selezionati i contributi da versare, siano essi richiesti dalle scuole o volontari, è possibile procedere con due modalità di pagamento:



ON LINE

- Accedendo a Pago In Rete con Pc, Tablet o Smartphone, selezionando gli avvisi da pagare e confermando il pagamento con carta di credito, addebito in conto (o con altri metodi di pagamento)



OFFLINE presso Prestatori di Servizi di Pagamento (PSP)

- Presentando il documento di pagamento predisposto dal sistema, che riporta il QR Code e la sezione del Bollettino postale PA, presso gli uffici postali, le tabaccherie, sportelli bancari autorizzati o altri PSP

Effettuato il pagamento, la ricevuta telematica sarà disponibile sul portale e il relativo attestato potrà essere scaricato ai fini fiscali in qualsiasi momento

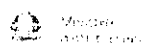

36

Famiglie | Come pagare Offline

Per quanto riguarda la modalità di pagamento **OFFLINE** presso i **Prestatori di Servizi di Pagamento (PSP)** la famiglia potrà scegliere tra le seguenti alternative:

- Stampare il documento di pagamento autonomamente dalla propria area riservata di Pago In Rete
- Richiedere la stampa del documento di pagamento alla scuola
- Mostrare il QR Code direttamente da smartphone

Per i pagamenti da effettuare presso Banche o altri canali sarà necessario esibire la sezione del documento evidenziata in azzurro

Per i pagamenti da effettuare presso gli Uffici Postali sarà necessario esibire la sezione del documento evidenziata in giallo

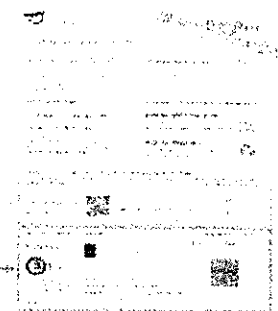

I codici del documento permettono di pagare anche tramite home banking, con i canali digitali di Poste Italiane o utilizzando l'APP degli istituti di credito.

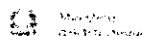

37

Famiglie | Novità in cantiere

La nuova app IO (io.italia.it) è il progetto sviluppato per portare i servizi pubblici sugli smartphone dei cittadini tramite un'unica app. Con la App IO le famiglie potranno eseguire **tutti i pagamenti verso la Pubblica Amministrazione, direttamente dal telefono in un unico punto di accesso**, compresi gli avvisi di pagamento di PIR.

A breve le famiglie che esequiranno i pagamenti per tasse o contributi scolastici tramite PIR troveranno **direttamente i dati del pagamento sul 730 precompilato**

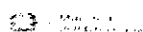
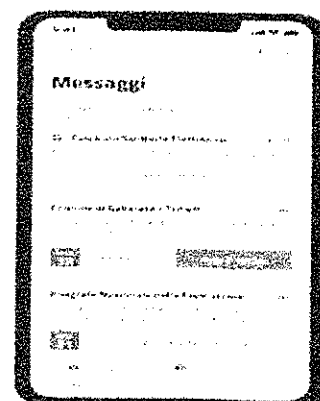

38